ZÁKLADY

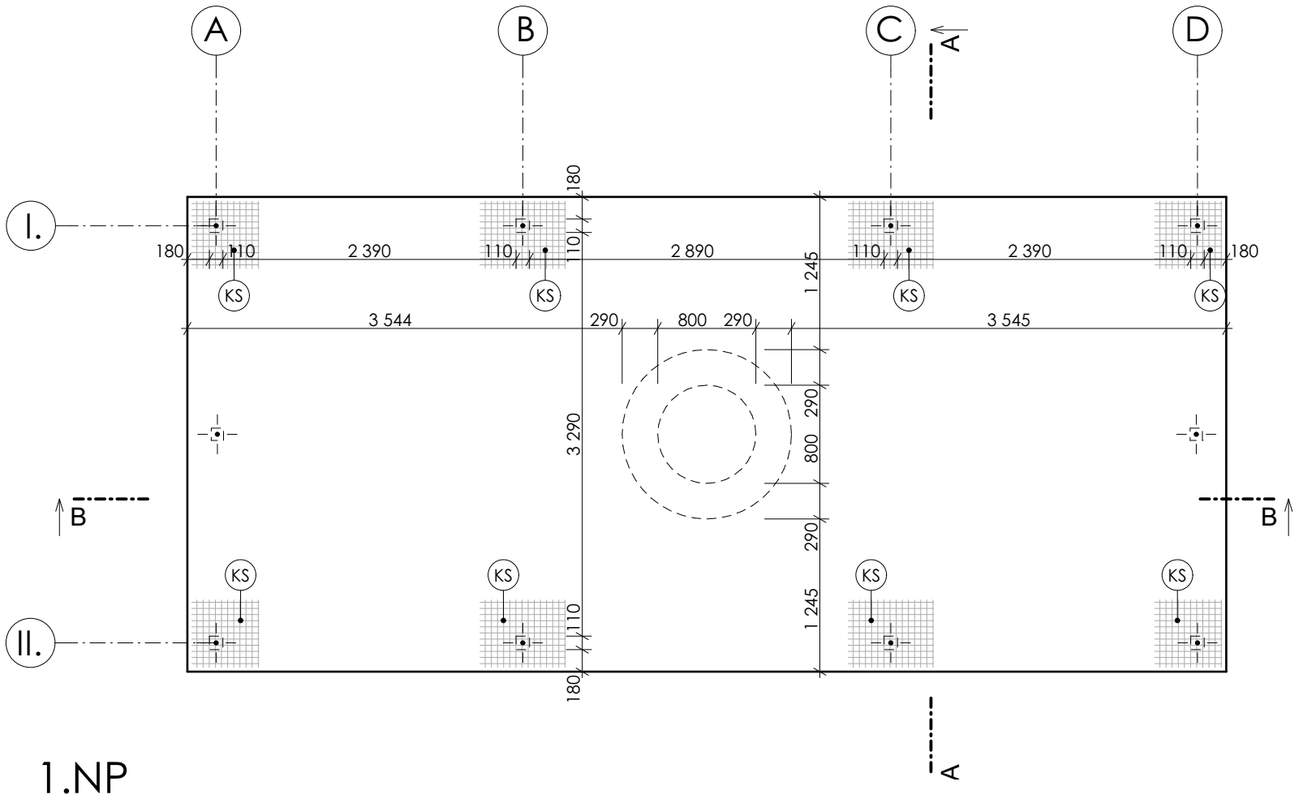

1.NP

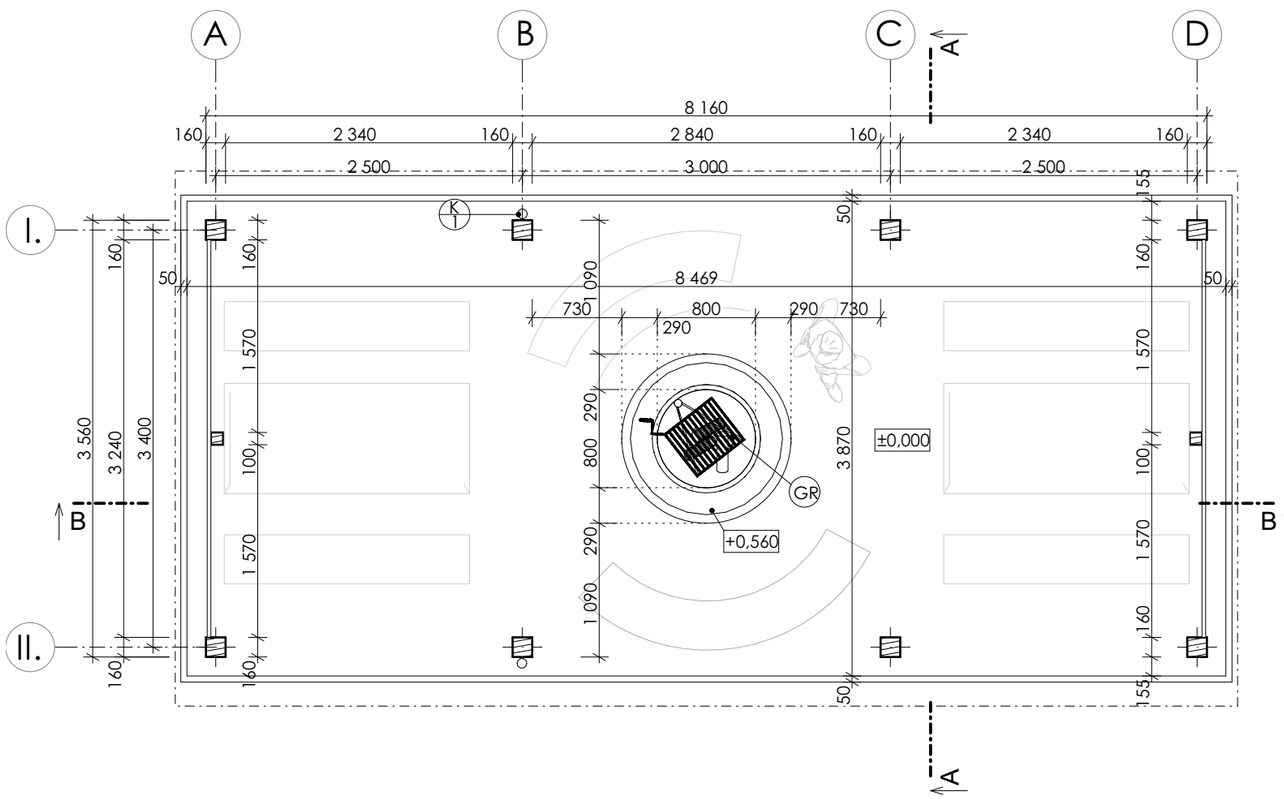

POZNÁMKY

- (KS) KARISIEŤ 100X100X6 MM UMIESTNENÁ PRI HORNOM OKRAJI BETÓNOVEJ DOSKY (ROZMER400X400MM)
- (KT) JEDNOVRSTVOVÉ NEREZOVÉ KOMINOVÉ TELESO SCHIEDEL Ø 160 MM, 1xKOMINOVÁ STRIEŠKA 1xPROTIDAŽĎOVÁ OBRUČ, 1xUKONČENIE KOMÍNA, 2xRÚRA 1000 MM
- (NO) NEREZOVÁ OBRUČ, NAPOJENIE NA KOMÍNOVÉ TELESO Ø 160 MM-900 MM;
- (KP) KOTVIACA PÄTKA S REKTIFIKAČNÝM ZÁVITOM
- (KS) KARISIEŤ 100X100X6 MM UMIESTNENÁ PRI HORNOM OKRAJI BETÓNOVEJ DOSKY (ROZMER700X550MM)
- (DO) DREVENÉ OBLOŽENIE ČELNÝCH STIEN Z HOBLOVANÝCH DOSÁK 20x100 MM
- (BO) BETONOVÝ OBRUBNÍK PREMACC 50X250X1000 MM ULOŽENÝ DO BETÓNOVÉHO LÔŽKA
- (GR) GRILOVÁCI ROŠT S VLOŽKOU UMIESTNENÝ DO ONHISKA O PRIEMER. 1280 MM MUROVANÉHO Z PLNÝCH PÁLENÝCH TEHÁL 65X140X290 MM
- (x/K) KLAMPIARSKY VÝROBOK; x-PORÁDOVÉ ČÍSLO A PODROBNÁ ŠPECIFIKÁCIA VO VÝPISE KLAMP. VÝROBKOV

LEGENDA KU DREVENÝM KONŠTRUKCIAM(a-i) VO VÝKRESE KROVU !

PRED VÝKOPMI JE POTREBNÉ STAVENISKO ODHUMUSOVAŤ O HR. 300 MM !

Táto projektová dokumentácia je duševným majetkom jej spracovateľa podľa obchodného zákoníka a autorského zákona.
Túto dokumentáciu a jej časti je možné použiť, rozmnožovať a kopírovať len so súhlasom autorských práv firmy RJR Stavby z dreva s.r.o.

Autor:	Zodpovedný projektant:	Vypracoval:	RJR Stavby z dreva s.r.o.
Ing. arch. Mário Regec	Ing. arch. Mário Regec	Ing. Michal Avuk	
Investor: Belá nad Cirochou			
Miesto stavby: parcela č.3313/166, 067 81 Belá nad Cirochou			
Názov projektu: ROZVOJ KONSKEJ TURISTIKY V KARPATOCH Furmanský areál Belá nad Cirochou			Dátum: 11/2017 Stup.PD: SP Mierka: 1:50
Obsah výkresu: SO 03 - ALTÁNOK ZÁKLADY, PÔDORYS			Číslo výkresu: D3.1.2-01